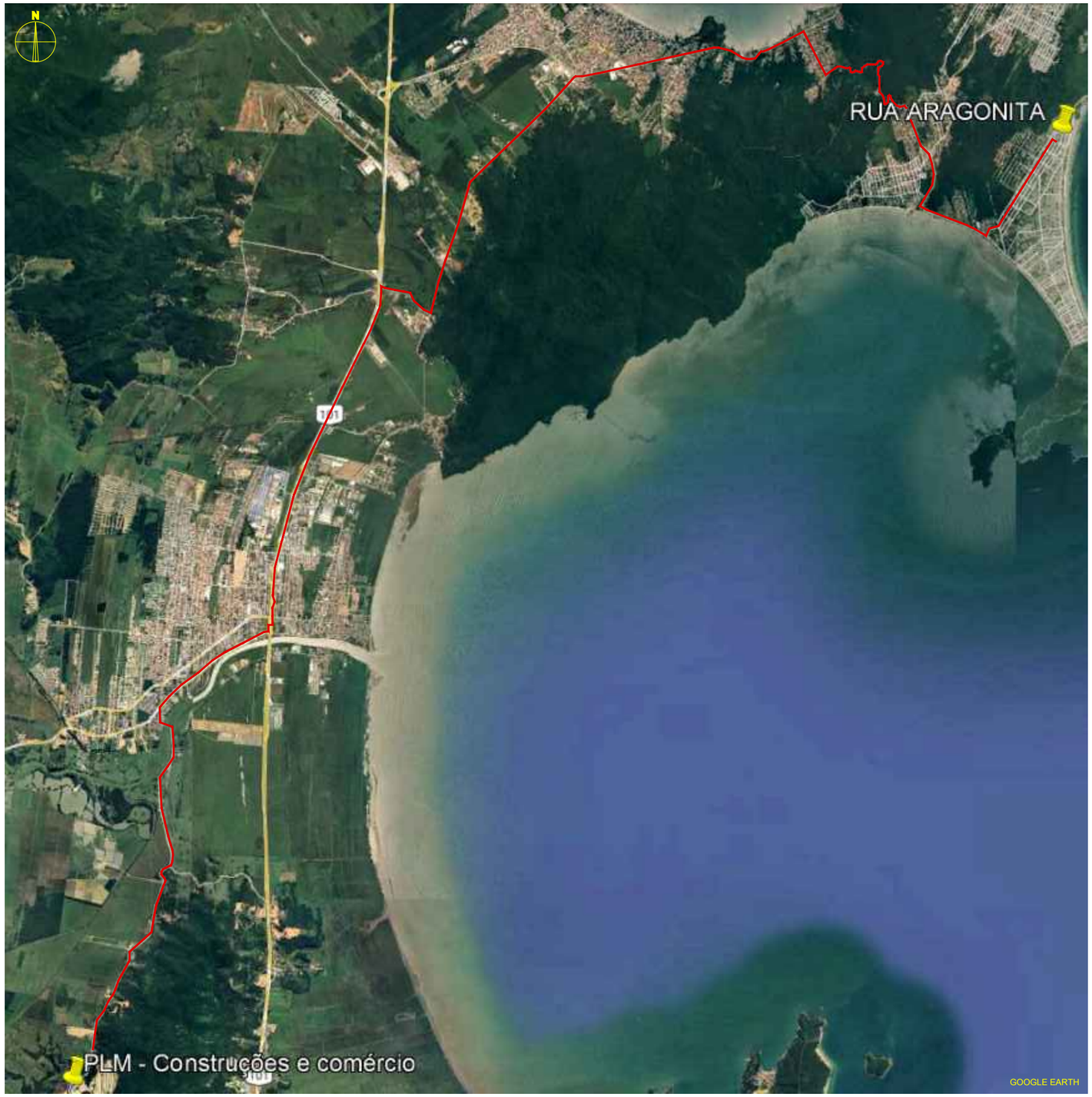

RUA ARAGONITA
Latitude: 27°10'14.98"S
Longitude: 48°30'4.32"O

JAZIDA PLM - Construções e comércio
Latitude: 27°18'35.99"S
Longitude: 48°39'50.44"O

A jazida mais próxima da obra está localizada na cidade de Tijucas, 33,2 Km de distância da Rua Aragonita



PLANTA DE JAZIDAS
SEM ESCALA

Distância de transporte entre jazidas/pedreiras mais próximas até o local da obra

EMPRESAS	DISTÂNCIAS (Km)
Balt	67,4
CERB Britagem	35,1
TCE Engenharia	66,5
PLM Construções e Comércio	33,2
Sulcatarinense	59,9

2	Checklist 1	07/2024	JSB
1	Emissão Inicial	05/2024	DG
AÇÃO	DESCRIÇÃO	DATA	RESPONSÁVEL

AMFRI

ASSOCIAÇÃO DOS MUNICÍPIOS DA REGIÃO DA FOZ DO RIO ITAJAÍ
Rua Luiz Lopes Gonzaga, 1655 - Bairro São Vicente - CEP 88309-421 - Itajaí-SC - CREA-SC 050.968-0
www.amfri.org.br engenharia@amfri.org.br amfri@amfri.org.br

Prefeitura Municipal de Bombinhas
Estado de Santa Catarina

Código: 171/2024

RUA ARAGONITA TRECHO 1 - BAIRRO MARISCAL

Data: Maio/2024

Desenho: Sizenando

Projeto: PAVIMENTAÇÃO ASFÁLTICA, ADEQUAÇÃO DA DRENAGEM PLUVIAL, CALÇADAS E SINALIZAÇÃO VIÁRIA

Estatística: Vide quadro estatístico em prancha

Conteúdo da Folha: Planta de jazidas

Sem escala

Projeto: LOC

Folha: 02/03

Prefeitura Municipal

Paulo Henrique Dalago Müller
Prefeito Municipal

Responsável Técnico

DIOGO GRAF:05149237922 Data: 2024.07.29 10:02:59-03'00'

Diogo Graf
Engenheiro Civil - CREA-SC 092.018-3